WIRTGEN STRAßENFRäSEN W 2000

GENERAL		BILDER
ID	17229	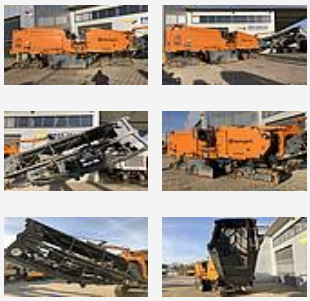
anul de fabricatie	2001	
ore	8562	
greutate [to]	26,8	
manual de utilizare	✓	
Lista de piese de schimb	✓	
CE Declara?ia de conformitate	✓	
DATELE MOTORULUI		
producator	CAT	
motor [tip]	3406	
capacitatea motorului [kW]	421	
ECHIPAMENT		
Tambur de frezat	2200	
Sistem de suport pentru unelte de schimbare rapid?		
band?	✓	
Controler de adâncime de frezare [bucat?]	2	
Senzor de panta	✓	
Senzor de cablu	✓	
compresor	✓	

STARE			
MOTOR	**STATUS**	**ANMERKUNGEN**	**POZE**
ulei motor	✓		
Leckagen	✓	Ventildeckel schwitzig	
Leckgas	✓		
Anspringverhalten	✓		
fum	✓		
Auspuffanlage	✓		
Kühler	✓		
starea general?	✓		
HIDRAULICA	**STATUS**	**ANMERKUNGEN**	**POZE**
furtuni	✓	einige Schläuche schwitzen	
Pumpe	✓		
motor	✓		
Zylinder	✓		
Leckagen	✓		
starea general?	✓		
CABINA	**STATUS**	**ANMERKUNGEN**	**POZE**
Sitz	✓		
Display/Schalter	✓		
starea general?	✓		
ELEKTRIK	**STATUS**	**ANMERKUNGEN**	**POZE**
iluminat	✓		
starter	✓		
electronic?	✓		
baterii	✓		
starea general?	✓		

FAHRWERK	STATUS	ANMERKUNGEN	POZE
Turas	70%		
Lauf/ Tragrollen	70%		
Kettenbänder	80%		
Bodenplatten / Pads	80%		
VERSCHLEISS	**STATUS**	**ANMERKUNGEN**	**POZE**
Fräskasten	70%		
tambur	40%		
Oberhalter	30%		
Abstreifer / Schild	60%		
SONSTIGES	**STATUS**	**ANMERKUNGEN**	**POZE**
Getriebe	✓		
Fahrantrieb	✓		
Rahmen	✓	Zurröse VR gebrochen und verbogen	